

LsL 14§ mukainen asiantuntijaryhmä Etelä-Pohjanmaan hyvinvointialueella

Esitietolomake

Lapsen asioista vastaava sosiaalityöntekijä ja yhteystiedot				
Lapsen asiakkuus	avohuolto <input type="checkbox"/>	sijaishuolto <input type="checkbox"/>	jälkihuolto <input type="checkbox"/>	huomioitavaa asiakkuudessa:
Ydinasia: Mihin asiaan/asioihin sosiaalityöntekijä haluaa asiantuntijaryhmän näkemyksiä				
Sosiaalityön omat hypoteesit				
Ydinasia: Mihin asiaan/asioihin lapsi/perhe haluaa/haluavat asiantuntijaryhmän näkemyksiä				
Osallistuuko asiakas tapaamiseen, jos niin kuka / ketkä perheestä osallistuvat				
Mikäli perhe ei osallistu tapaamisen, kuinka perheelle on kerrottu asian viemisestä asiantuntijaryhmään				



Etelä-Pohjanmaan hyvinvointialue

Toiveitasi asiantuntijaryhmän työskentelylle	
--	--

Lapsi

Lapsen sukupuoli ja ikä	
Kenen kanssa lapsi asuu, millaiset perhesuhteet ovat	

Perheenjäsenten elämäntilanne ja palvelut tällä hetkellä

Lapsi	
Vanhemmat	
Sisarukset	
Muut lapselle läheiset perheenjäsenet	



Etelä-Pohjanmaan hyvinvointialue

Lapsen fyysinen, psyykinen ja sosiaalinen hyvinvointi

Lapsen hyvinvointi	
Lapsen terveydentila	
Lapsen sosiaaliset suhteet	
Lapsen mahdolliset hoitosuhteet ja työntekijät	

Tee lapsen verkostokartta, lapsi on keskellä, mitä läheisempi henkilö hänelle on, sitä lähempänä hän on lasta. Lapsen omaan verkostokarttaan laitetaan vain lapsen näkökulmasta läheiset suhteet. Alla malli verkostokartasta.

VERKOSTOKARTTA

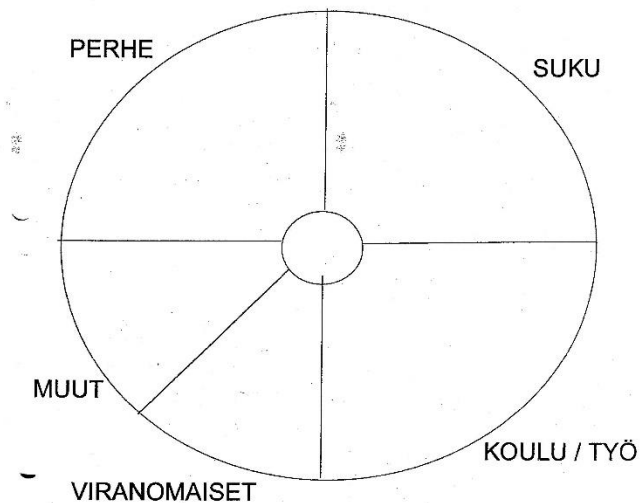

- = tuntee toisen
- - - = tietää toisesta
- + = positiivisesti tärkeä henkilö
- = epämiellyttävä henkilö
- = ristiriitoja
- - - = välit katkenneet
- + - = kuollut
- = NAINEN
- △ = MIES

Täytä jokin sukupuu – pohjista / muokkaa omasi

Sukupuu 1

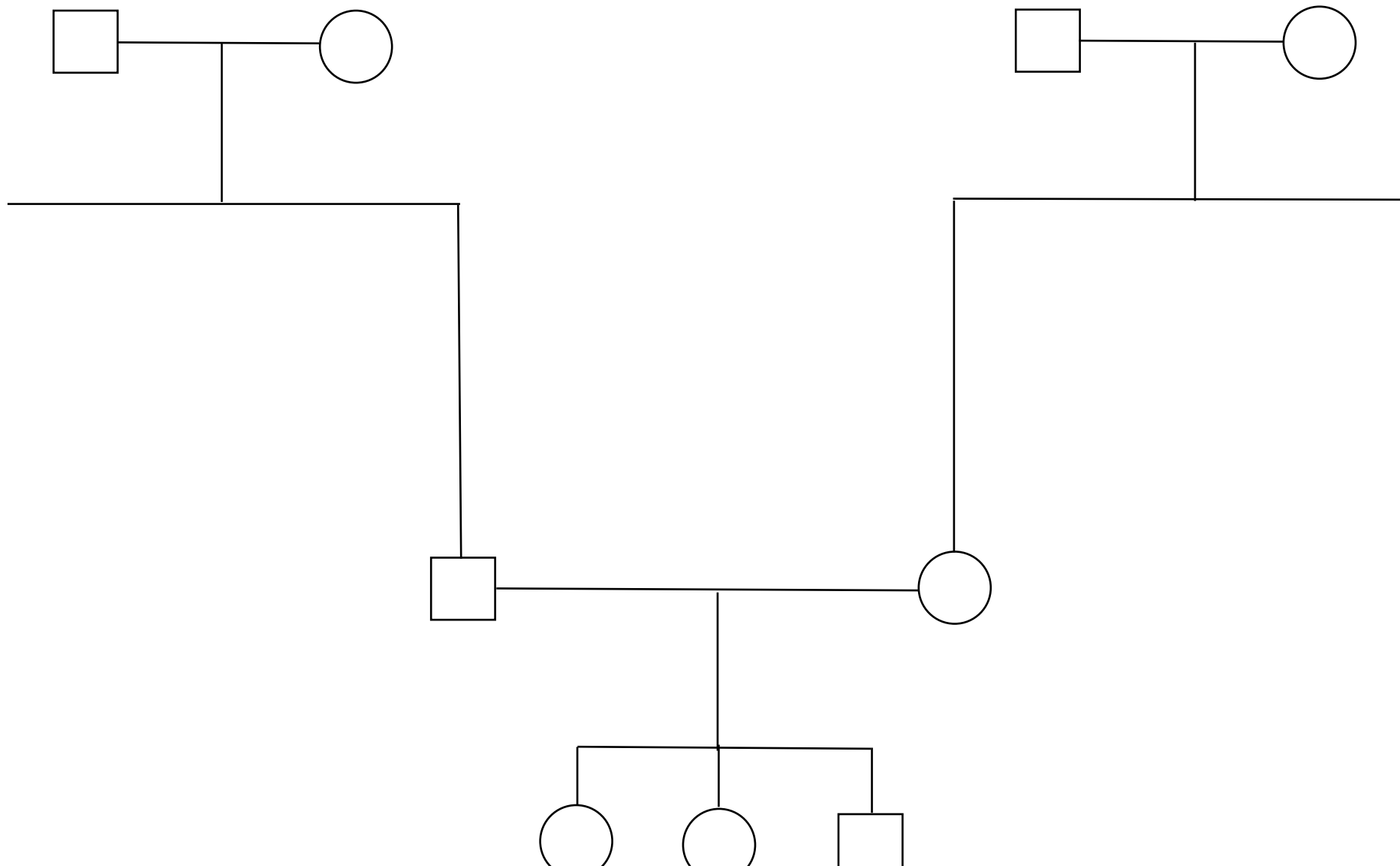



Etelä-Pohjanmaan hyvinvointialue

Sukupuu 2

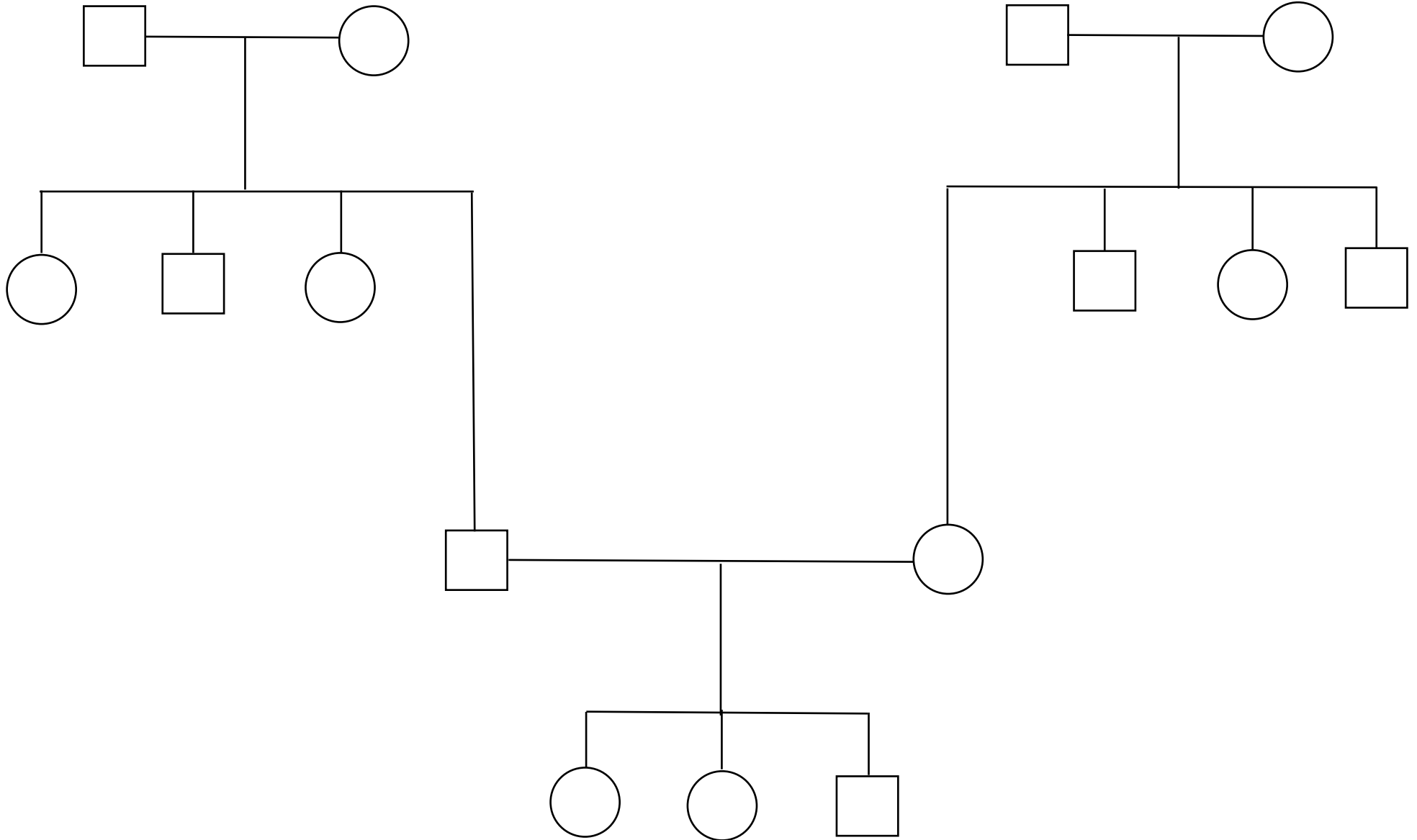



Etelä-Pohjanmaan hyvinvointialue

Sukupuu 3

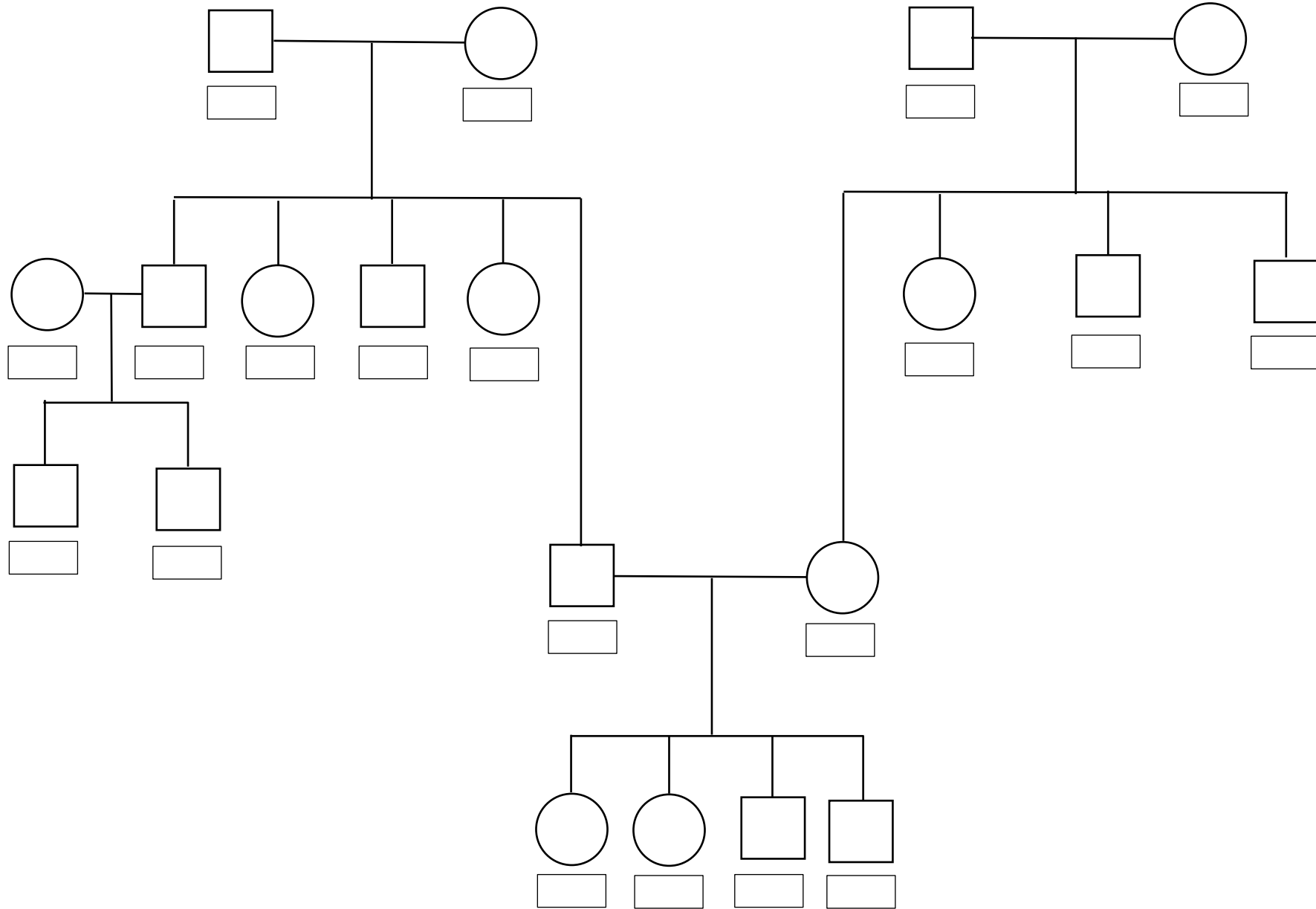



Etelä-Pohjanmaan hyvinvointialue

Voit täyttää aikajanan, poista esimerkkitekstit

Yhteydenotto 5/19
mistä, mitä tehty,
havainnot?
asiakkuuden jatko?

6/19 Is-ilmoitus, mistä? mikä huoli?

SHL asiakkuus 5/2019 – 11/2019

LS asiakkuus 1/2021 -> jatkuu

5/20 palvelu x

1/21 Is-ilmoitus mistä?

9/19 palvelu X
9.9-6.10.2019 palvelu X

huolet tällä hetkellä:

-

23.4.2021 ->
palvelu X aloitus